

Le territoire
NAMUROIS
plus ingénieux

Namur
Capitale
Digitale

 Smartcity by bep

Des outils au service d'un territoire impliquant

Inter-Gal
Octobre 2020

Comment améliorer la démocratie ?

Valeurs et fondements d'une démocratie ouverte

Schéma « Comment améliorer la démocratie ? »
de **Démocratie Ouverte**
est mis à disposition selon les termes de la licence
Creative Commons - Attribution
d'après le schéma original de Armel Le Coz et Cyril Lage

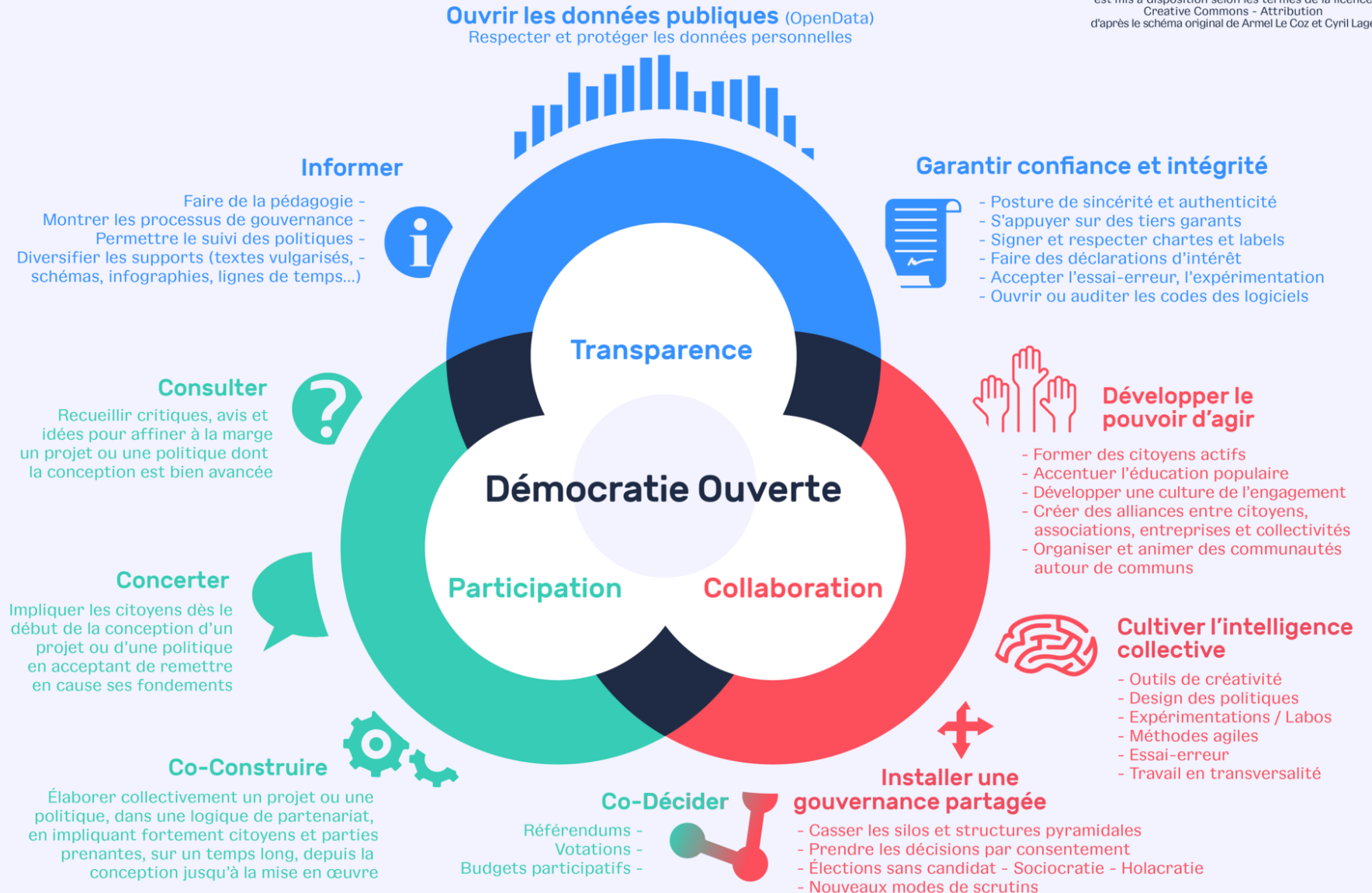

Une ambition :

Rendre notre territoire plus **ingénieux**, plus **collaboratif**, plus **impliquant**, plus attractif !

*En permettant à l'ensemble du territoire namurois et à l'ensemble de ses acteurs de tirer profit de la **mutation numérique actuelle**.*

Un outil, un programme d'action :

Dynamique territoriale

Citoyenneté # Gouvernance # Société collaborative

Contexte

#Dynamique territoriale

#Citoyenneté #Gouvernance #Société collaborative

UN pour TOUS

Open Data

Transparence

TOUS pour UN

Plateforme collaborative

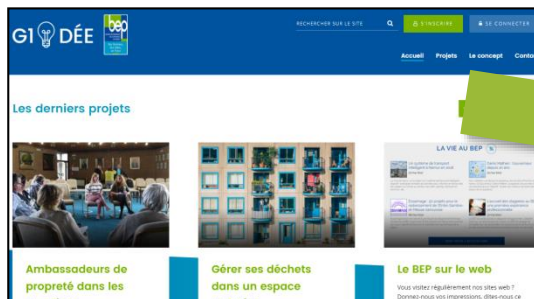

Collaboration

TOUS pour TOUS

BEP Community

Co-création

Crowdfunding

Dynamique territoriale

Citoyenneté # Gouvernance # Société collaborative

UN pour TOUS

Open Data

TOUS pour UN

Plateforme collaborative

TOUS pour TOUS

BEP Community

Crowdfunding

Transparence

Collaboration

Co-création

Son territoire de vie, ...

- ... mieux le connaître,
- ... comprendre ses enjeux,
- ... connaître ses institutions,
- ... être conscient des contraintes,
- ... s'y impliquer,
- ... donner son avis,
- ... se sentir écouté et concerné
- ... rencontrer,
- ... échanger,
- ... s'(y) investir,
- ... se l'approprier,
- ... être proactif,
- ... le valoriser,
- ... le co-créer,
- ... le co-construire,
- ... en être un acteur positif.

Transparence

SON TERRITOIRE, ...

- mieux le connaître,
- comprendre ses enjeux,
- connaître ses institutions,
- être conscient des contraintes

L'outil :

- Répertoire des bulles à verre**: Ceci est le répertoire des bulles à verres gérées par le BEP en province de Namur. Licence: CCO. Filtré par: Environnement, Bulles.
- Liste des recyparcs**: Ceci est la liste des recyparcs gérés par le BEP. Producteur: BEP, Licence: CCO. Filtré par: Environnement, Bulles.
- Biens immobiliers situés sur nos parcs d'activité**: Ceci est la liste des biens immobiliers dont le BEP est propriétaire, situés sur les parcs d'activité économique. Producteur: BEP, Licence: CCO.
- Entreprises situées sur nos parcs d'activité**: Ceci est la liste des entreprises situés sur les parcs d'activité économique gérés par le BEP. Producteur: BEP, Licence: CCO. Filtré par: Entreprises, Développement Economique.
- Liste des parcs d'activité économique du BEP**: Ceci est la liste des parcs d'activité économique gérés par le BEP. Producteur: BEP, Licence: CCO.
- Guide de tri**: Le guide de tri vous aide à savoir comment trier correctement vos déchets. Producteur: BEP, Licence: CCO. Filtré par: Environnement, Déchets.
- Voiries des parcs d'activité**: Ce dataset présente la liste des voiries au sein des parcs d'activités. Producteur: BEP, Licence: CC 0. Filtré par: Voiries, Développement Territorial.
- Calendrier des collectes**: Ceci est le calendrier des collectes en porte-à-porte BEP. Producteur: BEP, Licence: CCO. Filtré par: Environnement, Collectes, Calendrier.

At the bottom, there is a button 'Télécharger le catalogue' and the text 'Ce catalogue est disponible aux formats' and 'Tous les jeux de données sont affichés.'

#1
Open Data

Une plateforme d'OpenData avec une approche :

- Vulgarisée et visuelle
- Avec un focus spécifique sur la gouvernance

Transparence

Making financial data available

For more transparency

- Graphs with investments by business segment (business parks, incubators, vehicles,...)
- Comparison investments/subsidies
- Solvency ratio
- Costs per department in comparison with total costs

Territory of living, ...

- better know it,
- understand issues,
- know,
- be aware of constraints.

Open Data by BEP

52 enregistrements

Aucun filtre actif

Filtres

Rechercher...

Charges du BEP

Environnement - Company name	Exercice	Type de dépense	Montant
1 BEP	2018	IMPOTS SUR LE RESULTAT	22 596,47 €
2 BEP ENVIRONNEMENT	2018	REMUNERATIONS, CHARGES SOCIALES	13 196 334,09 €
3 BEP ENVIRONNEMENT	2018	AMORTISSEMENTS, REDUCTIONS DE VA	12 572 350,21 €
4 BEP ENVIRONNEMENT	2018	AUTRES CHARGES D'EXPLOITATION	234 034,57 €
5 BEP ENVIRONNEMENT	2019	CHARGES FINANCIERES	257 087 €
6 BEP ENVIRONNEMENT	2018	IMPOTS SUR LE RESULTAT	711 643,40 €
7 BEP ENVIRONNEMENT	2018	CHARGES NON RECURRENTES	14 677 €
8 BEP EXPANSION ECONOMIQUE	2018	IMPOTS SUR LE RESULTAT	311 481,14 €
9 BEP EXPANSION ECONOMIQUE	2018	BIENS ET SERVICES DIVERS	1 647,29 €
10 BEP EXPANSION ECONOMIQUE	2019	AMORTISSEMENTS, REDUCTIONS DE VA	6 987 793,19 €
11 BEP EXPANSION ECONOMIQUE	2019	APPROVISIONNEMENTS ET MARCHANDISES	2 241 549,6 €
12 BEP EXPANSION ECONOMIQUE	2018	AMORTISSEMENTS, REDUCTIONS DE VA	1 446 548,18 €
13 BEP EXPANSION ECONOMIQUE	2018	AMORTISSEMENTS, REDUCTIONS DE VA	4 434 905 €
14 BEP EXPANSION ECONOMIQUE	2018	CHARGES FINANCIERES	645 540,0 €
15 BEP EXPANSION ECONOMIQUE	2018	APPROVISIONNEMENTS ET MARCHANDISES	42 100,03 €
16 BEP EXPANSION ECONOMIQUE	2018	BIENS ET SERVICES DIVERS	1 381 159,3 €
17 BEP EXPANSION ECONOMIQUE	2018	BIENS ET SERVICES DIVERS	60 511,51 €
18 BEP EXPANSION ECONOMIQUE	2019	BIENS ET SERVICES DIVERS	22 225 426,06 €
19 BEP EXPANSION ECONOMIQUE	2019	BIENS ET SERVICES DIVERS	25 322 997 €
20 BEP EXPANSION ECONOMIQUE	2019	REMUNERATIONS, CHARGES SOCIALES	13 630 362,02 €
21 BEP EXPANSION ECONOMIQUE	2018	CHARGES FINANCIERES	657 857 €
22 BEP EXPANSION ECONOMIQUE	2018	AMORTISSEMENTS, REDUCTIONS DE VA	1 925 282,25 €
23 BEP EXPANSION ECONOMIQUE	2019	AUTRES CHARGES D'EXPLOITATION	103 960,9 €
24 BEP EXPANSION ECONOMIQUE	2019	CHARGES NON RECURRENTES	458 351,65 €
25 BEP EXPANSION ECONOMIQUE	2019	TRANSFERTS AUX IMPOTS DIFFERES ET...	476 809,19 €

1

LE BEP EST UN ACTEUR ÉCONOMIQUE IMPORTANT EN PROVINCE DE NAMUR

88.900.384 €

BUDGET TOTAL DU BEP EN 2019, TOUTES INTERCOMMUNALES CONFONDUES.

DONT 24.847.918 € DE FRAIS DE PERSONNEL

LE BEP EST DONC UN EMPLOYEUR IMPORTANT EN PROVINCE DE NAMUR (465 PERSONNES)

17.376.150 €

CHAQUE ANNÉE LE BEP INVESTIT EN PROVINCE DE NAMUR, QUE CE SOIT POUR L'ÉQUIPEMENT DES PARCS D'ACTIVITÉ ÉCONOMIQUE, L'ACCOMPAGNEMENT DES (FUTURS) ENTREPRENEURS, LES RECYPARCS, LE TOUT EN S'APPUYANT SUR DES SUBSIDES RÉGIONAUX ET EUROPÉENS.

LE BEP INVESTIT EN PROVINCE DE NAMUR

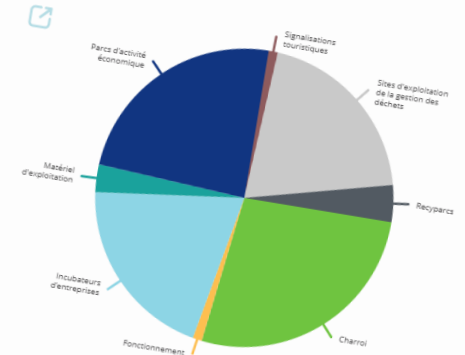

5.118.885 €

MONTANT DES SUBSIDES RÉGIONAUX PERÇUS POUR L'AMÉNAGEMENT DES

1.575.394 €

MONTANT DES SUBSIDES EUROPÉENS PERÇUS POUR L'ACCOMPAGNEMENT

#1
Open Data

Collaboration

SON TERRITOIRE, ...

- *s'y impliquer,*
- *donner son avis,*
- *se sentir écouté et concerné*
- *rencontrer,*
- *échanger,*

#2

Plateforme
Collaborative

L'outil :

www.G1idee.be

- Nouveaux outils pour expliquer le tri et la prévention des déchets**: 31/12/2017, 1 contributeur, 0 propositions.
- Accueil des visiteurs au BEP**: 31/01/2018, 2 contributeurs, 1 proposition.
- Gérer ses déchets dans un espace restreint**: 01/09/2017, 5 contributeurs, 24 propositions.
- Le BEP sur le web**: 01/10/2017, 2 contributeurs, 0 propositions.
- Sensibilisation à la réduction des déchets spéciaux des ménages**: 30/11/2017, 1 contributeur, 0 propositions.

At the bottom of the page, there is a section titled 'Les dernières propositions'.

Collaboration

The tool :

www.G1idee.be

March 2018

Profondeville center-town planning example

Territory of living, ...

- *get involved,*
- *give advice,*
- *feel concerned*
- *meet,*
- *exchange.*

#2

Plateforme
Collaborative

Bonjour. Merci de prévoir...

Proposition créé il y a 27 jours dans Profondeville - Réaménagement du cœur de Ville par Bernard Guidet

Bonjour. Merci de prévoir des places de stationnement pour PMR d'un accès facile et non comme actuellement dans le parking situé derrière le bureau de police.

Une fontaine digne de ce...

Proposition créé il y a environ un mois dans Profondeville - Réaménagement du cœur de Ville par Benoît Rousseau

Une fontaine digne de ce nom... comme il en existe dans toute ville d'eau en bonne santé.

Et préférer des jets sur une surface plane plutôt qu'un bac à mousse !
Un endroit où les enfants peuvent jouer en toute sécurité (sans se couper les pieds ni se faire renverser par une voiture) et où l'on peut s'arrêter pour s'y rafraîchir, pour discuter ou pour méditer...

Collaboration

- Territory of living, ...
- *get involved,*
 - *give advice,*
 - *feel concerned*
 - *meet,*
 - *exchange.*

G1IDÉE - BEP NAMUR O.
Il y a un mois

Piétons, voiture ou vélo : comment se déplacer dans le centre de Florennes ?

Du 01/09/2020 à 11h00 au 23/11/2020 à 23h55

Mobilité Florennes, Belgique

G1IDÉE - BEP NAMUR

Un nouveau parc pour Florennes : quels aménagements y prévoir ?

Le 23/11/2020 de 23h55 à 23h55

Aménagement du territoire Florennes, Belgique

TOUT IDÉES SONDAGES PROJETS ACTUALITÉS

Aménagement et construction (8)

PROJET

G1IDÉE - BEP NAMUR

Réaménagement de l'administration...

Dinantais, dinantaises, donnez-nous vos idées pour votre future

APPEL À IDÉES

G1IDÉE - BEP NAMUR

Quelle est mon administration rêvée?

Proposez des pistes d'amélioration pour le réaménagement de

ARTICLE

G1IDÉE - BEP NAMUR

Quel aménagement proposer pour l'accueil..

Quel aménagement proposer pour l'accueil du citoyen dans les

PARTICIPER

Budget Participatif de Ciney 2020

Ciney, Belgique

Budget participatif

Fin de concertation le 31 déc. 2020

Budget participatif Deuxième édition

#2 Plateforme Collaborative

Collaboration

Territory of living, ...

- *get involved,*
- *give advice,*
- *feel concerned*
- *meet,*
- *exchange.*

#3

Collaborative
Platform

An online tool to connect cities and help them implement climate action

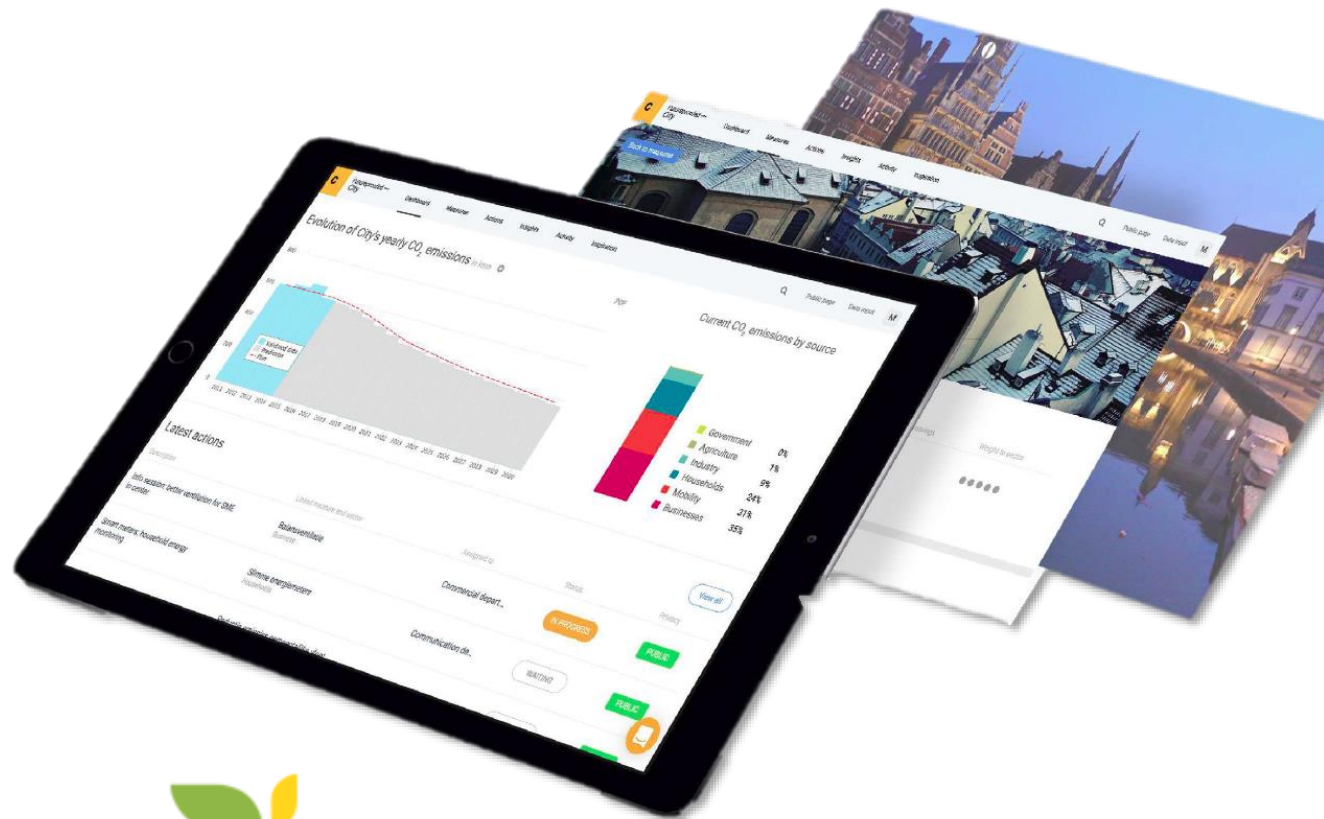

Une plateforme par Commune de pilotage des plans climats à l'échelon local et provincial :

- En responsabilisant chaque acteur du territoire (Administration, politique, entreprises, citoyens, ...)
- En créant une émulation entre les communes et permettant une coordination globale du BEP
- En permettant une meilleure communication des actions vers les citoyens
- En visualisant les objectifs et économie en matière d'énergie et de budget

Co-création

SON TERRITOIRE, ...

- *s'(y) investir,*
- *se l'approprier,*
- *être proactif,*
- *le valoriser,*
- *le co-créer, le co-construire,*
- *en être un acteur positif.*

L'outil :

CILO

- Plateforme de crowdfunding public et territorial
- Crowdfunding de type don avec ou sans contrepartie

Lancement de la plateforme – 5/06/2020 février 2019 (mai 2018)

~~50.000~~ € récoltés > 64.000 €

Plus petit projet réussi : 1.090 €

92% de réussite (~~12~~ 14/15 projets sur 13)

54 projets déposés sur la plateforme

2 nouveaux projets dans les prochains jours (03/2020)

Plus gros projet réussi : ~~8.500~~ 8.700 €

Plus grand nombre de soutient sur un projet : ~~93~~ 168

Nombre d'utilisateurs de la plateforme : ~~836~~ >1.000

FINANCÉ

SERRE À TOMATES PÉDAGOGIQUE

Au Jardin de la Grelinette, la tomate est un fruit

Financé à 149%
Terminé
100 financeurs

Objectif : 5 500 €

FINANCÉ

CENOBEATS FESTIVAL 2019

Le CenoBeats va te faire danser pour la planète !

Financé à 104%
Terminé
83 financeurs

Objectif : 4 000 €

Dynamique territoriale

Citoyenneté # Gouvernance # Société collaborative

UN pour TOUS

Open Data

TOUS pour UN

Plateforme collaborative

TOUS pour TOUS

BEP Community

Crowdfunding

Transparence

Collaboration

Co-création

Son territoire de vie, ...

- ... mieux le connaître,
- ... comprendre ses enjeux,
- ... connaître ses institutions,
- ... être conscient des contraintes,
- ... s'y impliquer,
- ... donner son avis,
- ... se sentir écouté et concerné
- ... rencontrer,
- ... échanger,
- ... s'(y) investir,
- ... se l'approprier,
- ... être proactif,
- ... le valoriser,
- ... le co-créer,
- ... le co-construire,
- ... en être un acteur positif.

TOUS POUR UN

UN POUR TOUS

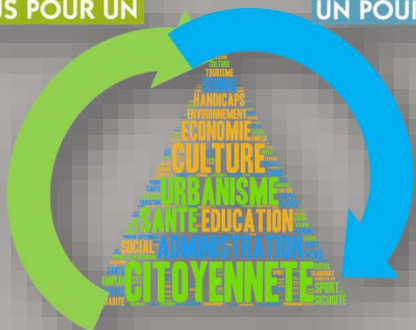

TOUS POUR TOUS

ACTEUR PUBLIC

CITOYENS

CITOYENS

... et plus largement nos publics

Smartcity by bep

L'évolution des peuples en mutation numérique

Citoyen-usager

E-citoyen

E-administration DSIT

Dir. systèmes informatiques et technique

Élu aux réseaux et NTIC

Citoyen Numérique

Citoyen 2.0

Administration 2.0

DSI
Dir. systèmes informations

Élu 2.0

Citoyens Acteurs

Co-Citoyen

Administration Plateforme

DUNe
Dir. usages numérique

Élu Numérique

ADMINISTRATION

CITOYENS

ÉLUS

RETARD ÉVOLUTIF
➤ ÉLUS DÉCALÉS

Etape 1

Etape 2

Etape 3

L'élu
Le territoire
Le numérique

Smartcity by bep

L'élu
Le territoire
Le numérique

Octobre 2018

**Avant octobre 2018,
Sur 38 Communes ...**

Echevin du numérique
1 ?

Echevin de la participation :
1
(+ quelques-uns citoyens)

L'élu
Le territoire
Le numérique

Octobre 2018

**Depuis octobre 2018,
Sur 38 Communes ...**

Echevin du numérique
(de la « digitalisation », de la
« transition numérique » ou de la
« Ville intelligente ») :

11

(+7 « Informatique » + 2 « sites Web »)

Echevin de la participation
(de la « citoyenneté participative ») :

17

(+ 2 « citoyenneté »)

GUIDÉE - BEP NAMUR O.
Il y a un mois

Piétons, voiture ou vélo : comment se déplacer dans le centre de Florennes ?

Du 01/09/2020 à 11h00 au 23/11/2020 à 23h55

Mobilité Florennes, Belgique

Un nouveau parc pour Florennes : quels aménagements y prévoir ?

Le 23/11/2020 de 23h55 à 23h55

Aménagement du territoire Florennes, Belgique

Transparence

Collaboration

Co-création

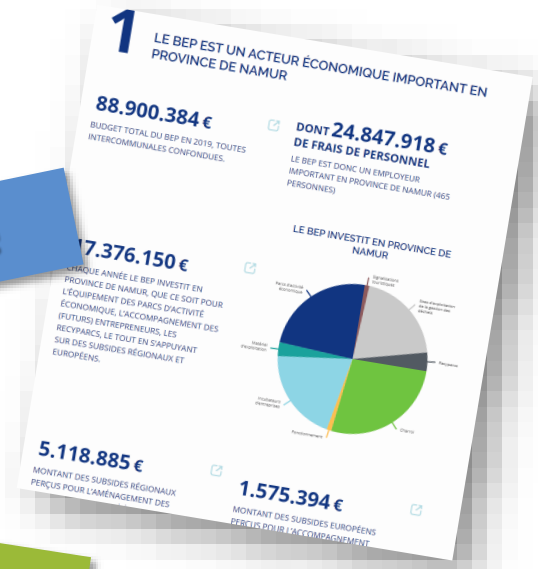

Merci de votre attention.